ZAŁ. NR 3.3.

PROJEKT GEOLOGICZNO-TECHNICZNY STUDNI NR 2/94 NA TERENIE WIEJSKIEGO UJĘCIA WODY W ŚWIERCZYNIE GMINA WIERZCHOWO

objętego projektem prac geologicznych na wykonanie rekonstrukcji otworu studziennego nr 2/94

zatwierdzonym przez: decyzją nr: z dnia

Zleceniodawca prac geologicznych: GMINNY ZAKŁAD GOSPODARKI KOMUNALNEJ 78-530 WIERZCHOWO 78-530, UL. SZKOLNA 6.

Wykonawca prac:

Cel prac wiertniczych: REKONSTRUKCJA STUDNI NR 2/94

Głębokość otworu: 42,0 m

CZĘŚĆ GEOLOGICZNA					CZĘŚĆ TECHNICZNA	
Skala głębokości 1:200.	Stratygrafia	Profil litologiczny: graficzna	Profil litologiczny: Opis	Zaleganie zwierciadła wody	Konstrukcja otworu (zarurowanie, zafiltrowanie, zamykanie wód) z okresu realizacji DANE Z ANEKSU Z 1994 R.	Konstrukcja otworu studziennego po zaprojektowaniu prac rekonstrukcyjnych
1	2	3	4	5	6	7

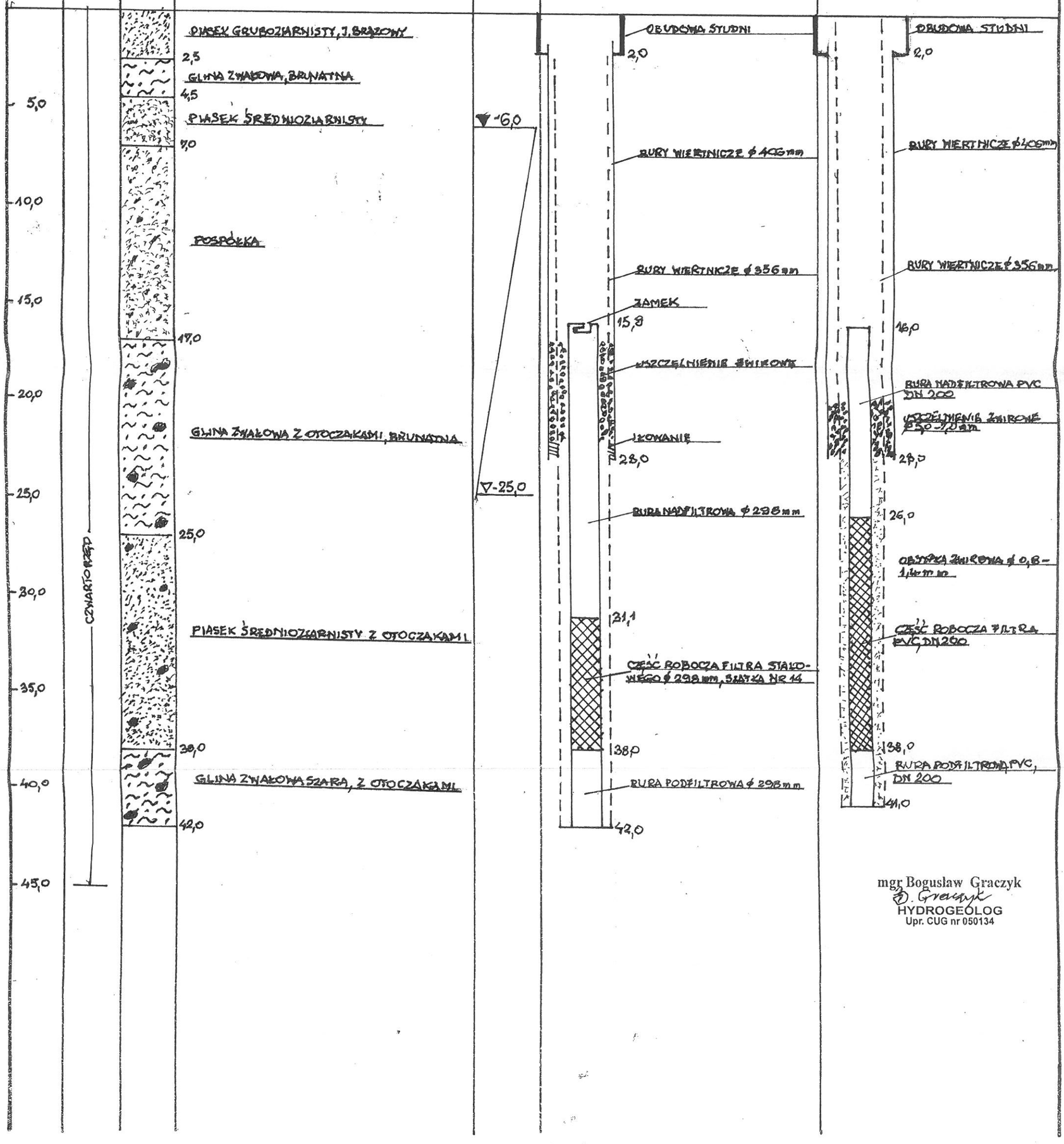

mgr Bogusław Graczyk
B. Graczyk
HYDROGEOLOG
Upr. CUG nr 050134